

Perioperative fokussierte Echokardiografie Modul 1: TTE-Grundkurs

Freitag, 15. November 2024

Anästhesiologische Klinik

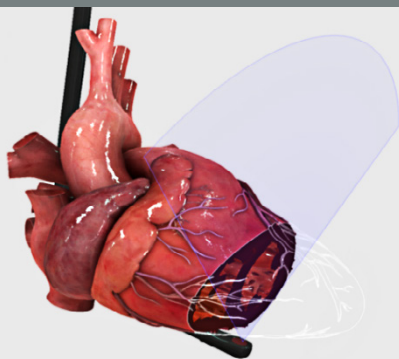

**Uniklinikum
Erlangen**



Freitag, 15. November 2024

Grundkurs Transthorakale Echokardiografie

- 8.30 – 8.45 Uhr **Begrüßung, Einführung**
- 8.45 – 9.15 Uhr **Technische, anatomische und funktionelle Grundlagen**
- 9.15 – 9.45 Uhr **5 Standardschnitte WINFOCUS**
- 9.45 – 10.00 Uhr **Kaffeepause**
- 10.00 – 12.00 Uhr **Praktische Übungen: (Probanden, Simulator, Intensivstation)**
- 12.00 – 13.00 Uhr **Mittagspause**
- 13.00 – 13.30 Uhr **Abschätzung LV-/RV-Pumpfunktion, Füllung, Wandbewegung**
- 13.30 – 14.00 Uhr **Perikarderguss, Tamponade, Thromben, Pleuraerguss**
- 14.00 – 14.30 Uhr **Reanimation, hämodynamische Instabilität**
- 14.30 – 15.00 Uhr **Einschätzung Klappenfunktion, Vitien (grobe Orientierung)**
- 15.00 – 15.15 Uhr **Kaffeepause**
- 15.15 – 17.15 Uhr **Dokumentation und praktische Übungen (Probanden, Simulator, Intensivstation)**
- 17.15 – 17.45 Uhr **Erfolgskontrolle (Quiz)**

Nach den Richtlinien der



Deutsche Gesellschaft für Anästhesiologie & Intensivmedizin

Referentinnen und Referenten

Anästhesiologische Klinik

Dr. Klaus-Peter Eberle

Dr. Fritz Einhaus

Dr. Stephan Korder

Dr. Roland Heß

Dr. Ljubica Krajinovic

Dr. Stefanie Kröber

Dr. Christoph Lamprecht

Dr. Andreas Moritz

Dr. Christopher Schmitt

Dr. Sven Städtler

Information und Organisation

Kursleitung

Dr. Roland Heß, Oberarzt

Kontakt

Tel.: 09131 85-33680

Fax: 09131 85-36147

echo.an@uk-erlangen.de

www.anaesthesiologie.uk-erlangen.de

Ort

Hörsäle Medizin

1. Stock, Seminarräume 1-3

Ulmenweg 18

91054 Erlangen



Kursgebühr

Die Kursgebühr beträgt **200,- €**.
Darin enthalten sind die Kursunterlagen,
Mittagessen, Getränke und Snacks
während des Kurses.

Nach der Kursplatzzusage gilt die Buchung
nach Zahlungseingang als verbindlich.
Bei Absage bis zwei Wochen vor Kursbeginn
wird die Kursgebühr abzüglich 30,- €
Bearbeitungsgebühr erstattet. Danach ist
keine Erstattung mehr möglich.
Ersatzteilnehmerinnen bzw. Ersatzteilnehmer
werden aber akzeptiert!

Bitte überweisen Sie die Kursgebühr bis zum
18. Oktober 2024 auf folgendes Konto:

Universitätsklinikum Erlangen
IBAN: DE84 7635 0000 0000 0464 04
BIC: BYLADEM1ERH
Stadt- und Kreissparkasse Erlangen
Höchstadt Herzogenaurach
Stichwort: PFE-Modul 1, November 2024

So finden Sie uns

Mit dem Bus

Die kostenlose CityLine bringt Sie im 15-Minuten-Takt zum Uniklinikum: vom Busbahnhof u. a. über die Haltestellen Unikliniken/Maximiliansplatz und Krankenhausstraße.

Mit dem Zug

Der Hauptbahnhof Erlangen (ICE-Anschluss) liegt etwa 1.300 m von den Hörsälen Medizin entfernt.

Mit dem Auto

Folgen Sie von der A73 Ausfahrt „Erlangen-Nord“ der Beschilderung „Uni-Kliniken“. Im Klinikbereich stehen nur begrenzt Kurzzeit- und Tagesparkplätze zur Verfügung. Bitte nutzen Sie das Parkhaus Uni-Kliniken an der Kusmaulallee. Langzeitparkplätze finden Sie auch auf dem Großparkplatz westlich des Bahnhofs.

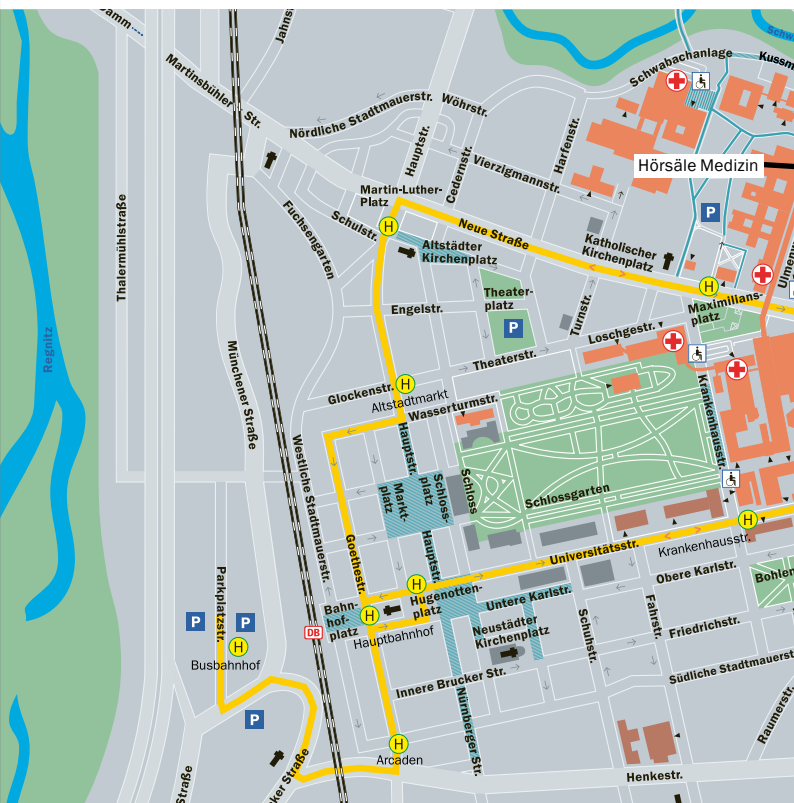

Anmeldung

Sie können sich mittels Online-Anmeldeformular bei uns anmelden. Ihre Anmeldung wird mit Eingang der Zahlung wirksam.

Organisation

Dr. med. Klaus Peter Eberle

Dr. med. Friedrich Einhaus

Swetlana Hartmann

Dr. med. Roland Heß

Dr. med. Christoph Lamprecht

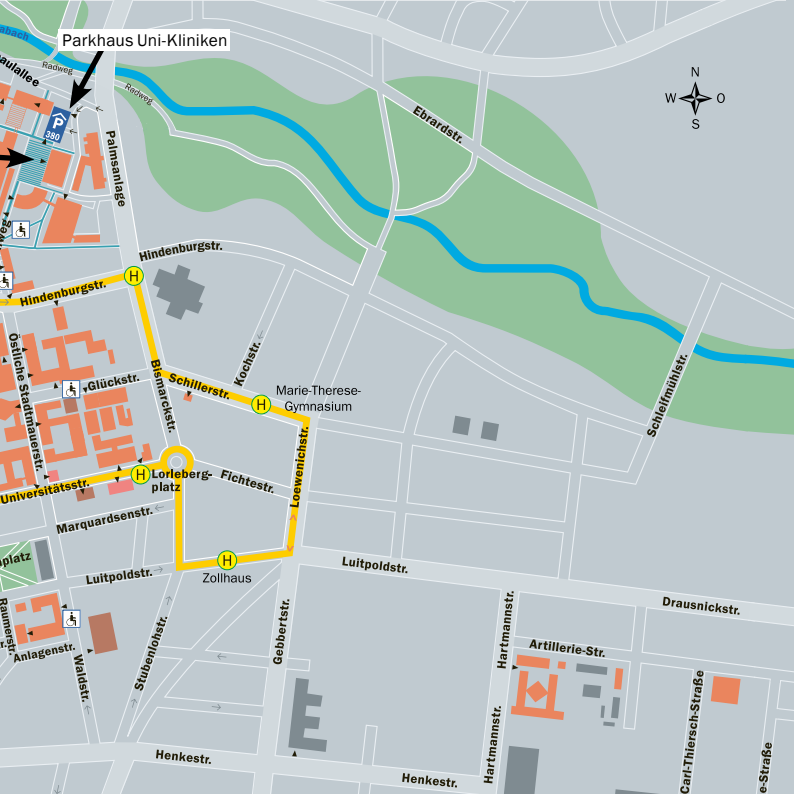

Anästhesiologische Klinik

Direktor: Prof. Dr. med. Roland C. E. Francis

Krankenhausstraße 12 (Chirurgisches Zentrum, Funktionsgebäude)
91054 Erlangen
www.anaesthesiologie.uk-erlangen.de

Tel.: 09131 85-37147

Fax: 09131 85-36147

Wenn Sie künftig keine Informationen mehr aus der Anästhesiologie des Uniklinikums Erlangen erhalten wollen, wenden Sie sich bitte an direktion.an@uk-erlangen.de.

Herstellung: Universitätsklinikum Erlangen/Kommunikation, 91012 Erlangen