

# Perioperative fokussierte Echokardiografie (PFE) Modul 4: TEE-Aufbaukurs

**21. – 22. Februar 2024**

Anästhesiologische Klinik

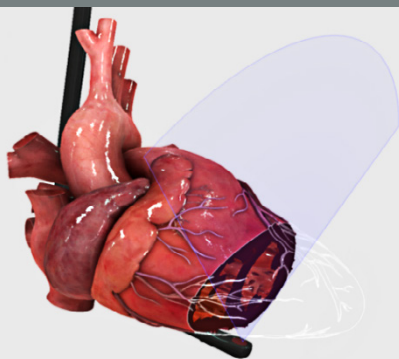

**Uniklinikum  
Erlangen**



Mittwoch, 21. Februar 2024

- 7.30 – 8.15 Uhr **Standardschnittebenen bei hämodynamischer Instabilität (Simulator)**
- 8.15 – 10.15 Uhr **Praktische Übungen: im OP, auf Intensivstation, am Simulator**
- 10.15 – 10.30 Uhr Kaffeepause**
- 10.30 – 11.00 Uhr **LV-Funktion: Quantifizierungsmethoden**
- 11.00 – 11.30 Uhr **RV-Funktion: Quantifizierungsmethoden**
- 11.30 – 12.15 Uhr **Quantifizierungsmethoden von Klappenerkrankungen**
- 12.15 – 12.45 Uhr **Erkrankungen der Aortenklappe**
- 12.45 – 13.45 Uhr Mittagspause**
- 13.45 – 15.45 Uhr **Praktische Übungen: im OP, auf Intensivstation, am Simulator**
- 15.45 – 16.15 Uhr **Erkrankungen der Mitralklappe**
- 16.15 – 16.30 Uhr Kaffeepause**
- 16.30 – 17.00 Uhr **Erkrankungen der Pulmonal- und Trikuspidalklappe**
- 17.00 – 17.30 Uhr **Kardiale Implantate: TAVI, Mitraclip, ECMO, LVAD, TAH**
- 17.30 – 18.00 Uhr **Erfolgskontrolle (Quiz)**

Nach den Richtlinien der



Deutsche Gesellschaft für Anästhesiologie & Intensivmedizin

# Donnerstag, 22. Februar 2024

- 7.30 – 8.15 Uhr **Diastolische Ventrikelfunktion**
- 8.15 – 10.15 Uhr **Praktische Übungen: im OP,  
auf Intensivstation, am Simulator**
- 10.15 – 10.30 Uhr Kaffeepause**
- 10.30 – 11.15 Uhr **Erweiterte Hämodynamik,  
Volumenstatus, Füllung**
- 11.15 – 11.45 Uhr **Endokarditis**
- 11.45 – 12.15 Uhr **Kardiomyopathien**
- 12.15 – 13.00 Uhr **Kongenitale Vitien im Erwachsenenalter**
- 13.00 – 14.00 Uhr Mittagspause**
- 14.00 – 16.00 Uhr **Praktische Übungen: im OP,  
auf Intensivstation, am Simulator**
- 16.00 – 16.15 Uhr Kaffeepause**
- 16.15 – 17.00 Uhr **Aortendissektion,  
intrakavitäre Raumforderungen**
- 17.00 – 17.45 Uhr **Erkrankungen der Aorta**
- 17.45 – 18.30 Uhr **Abschluss, Verabschiedung, Testatausgabe**

# Referentinnen und Referenten

## **Anästhesiologische Klinik**

**Dr. Klaus-Peter Eberle**

**Dr. Fritz Einhaus**

**Dr. Roland Heß**

**Dr. Stephan Korder**

**Dr. Fabian Konrad**

**Dr. Ljubica Krajinovic**

**Dr. Stefanie Kröber**

**Dr. Christoph Lamprecht**

**PD Dr. Andreas Moritz**

**Dr. Christopher Schmitt**

**Dr. Sven Städtler**

## **Herzchirurgische Klinik**

**Dr. Markus Kondruweit**

## **OP-Management**

**Dr. Diana Kränzlein**

# Information und Organisation

## Kursleitung

Dr. Roland Heß, Oberarzt

## Kontakt

Tel.: 09131 85-33680

Fax: 09131 85-36147

[echo.an@uk-erlangen.de](mailto:echo.an@uk-erlangen.de)

[www.anaesthesiologie.uk-erlangen.de](http://www.anaesthesiologie.uk-erlangen.de)

## Ort

Anästhesiologische Klinik

Krankenhausstr. 12

91054 Erlangen

3. Etage, Raum 3.132

Unterrichtsraum

## Kursgebühr

Die Kursgebühren betragen **400,- €**. Darin enthalten sind die Kursunterlagen, Mittagessen, Getränke und Snacks während des Kurses. Nach Zahlungseingang gilt die Buchung als verbindlich. Bei Absage bis zwei Wochen vor Kursbeginn wird die Kursgebühr abzüglich 30,- € Bearbeitungsgebühr erstattet. Danach ist keine Erstattung mehr möglich. Ersatzteilnehmerinnen bzw. Ersatzteilnehmer werden aber akzeptiert! Bitte überweisen Sie die Kursgebühr bis zum **22. Januar 2024** auf folgendes Konto:

Universitätsklinikum Erlangen

**IBAN:** DE84 7635 0000 0000 0464 04

**BIC:** BYLADEM1ERH

Stadt- und Kreissparkasse Erlangen

Höchstadt Herzogenaurach

**Verwendungszweck:**

36812058 Name, Vorname PFE-Modul 4  
oder 3+4, 02-2024

# So finden Sie uns

## Mit dem Bus

Die kostenlose CityLine bringt Sie im 15-Minuten-Takt zum Uniklinikum: vom Busbahnhof u. a. über die Haltestellen Unikliniken/Maximiliansplatz und Krankenhausstraße.

## Mit dem Zug

Der Hauptbahnhof Erlangen (ICE-Anschluss) liegt etwa 1.000 m vom Chirurgischen Zentrum (Funktionsgebäude) entfernt.

## Mit dem Auto

Folgen Sie von der A 73 Ausfahrt „Erlangen-Nord“ der Beschilderung „Uni-Kliniken“. Im Klinikbereich stehen nur begrenzt Kurzzeit- und Tagesparkplätze zur Verfügung. Bitte nutzen Sie das Parkhaus Uni-Kliniken an der Kusmaulallee. Langzeitparkplätze finden Sie auch auf dem Großparkplatz westlich des Bahnhofs.



# Anmeldung

Sie können sich mittels Online-Anmeldeformular bei uns anmelden. Ihre Anmeldung wird mit Eingang der Zahlung wirksam.

## Organisation

Dr. med. Klaus Peter Eberle

Dr. med. Friedrich Einhaus

Swetlana Hartmann

Dr. med. Roland Heß

Dr. med. Christoph Lamprecht

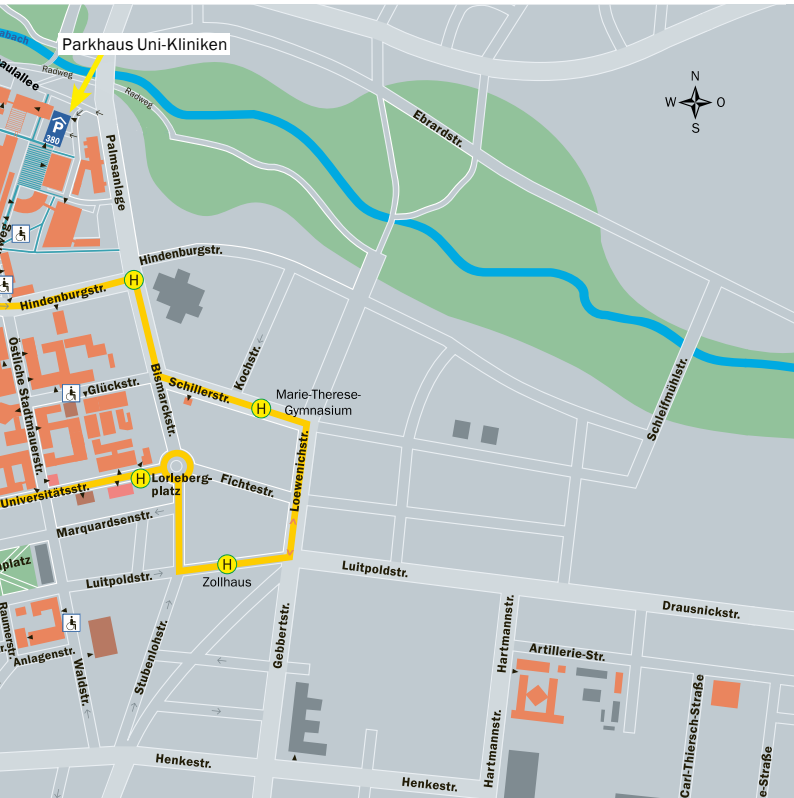

## **Anästhesiologische Klinik**

Direktor: Prof. Dr. med. Roland C. E. Francis

Krankenhausstraße 12 (Chirurgisches Zentrum, Funktionsgebäude)  
91054 Erlangen

[www.anaesthesiologie.uk-erlangen.de](http://www.anaesthesiologie.uk-erlangen.de)

Tel.: 09131 85-37147

Fax: 09131 85-36147

Wenn Sie künftig keine Informationen mehr aus der Anästhesiologie des Uniklinikums Erlangen erhalten wollen, wenden Sie sich bitte an [direktion.an@uk-erlangen.de](mailto:direktion.an@uk-erlangen.de).

Herstellung: Universitätsklinikum Erlangen/Kommunikation, 91012 Erlangen